



Novi Dacia Logan MCV





Novi Dacia Logan MCV

Karavan koji ispunjava sve vaše potrebe
prijevoza





Privlačniji vanjski izgled

Novi Dacia Logan MCV vozilo je koje je jednako ugodno voziti i gledati. Zavodi svojim elegantnim izgledom. Novi aluminijski naplatci maglenke, prepoznatljiviji prednji kraj i krovni nosači ostavljaju dojam dinamičnosti i suvremenosti. Vaše će srce osvojiti već na prvi pogled.



Dovoljno prostora za sve i svakoga

Novi Dacia Logan MCV velik je karavan koji vam nudi mnogo prostora za prijevoz najrazličitijih predmeta i putnike. S pet pravih sjedala jamči udobno putovanje s obitelji i uživanje u velikodušnosti brižno uređene unutrašnjosti.





Prilagođava se svim vašim potrebama.

Preklopiva stražnja klupa, djeljiva u omjeru 1/3:2/3, i iznimno velik prtljažnik novog Dacia Logana MCV nude vam iznimno prilagodljivu unutrašnjost koju možete organizirati u skladu sa svojim potrebama i svim vašim aktivnostima.





Tehnologije, koje će vam olakšati život

Unutrašnjost novog Dacia Logana MCV kraljevstvo je učinkovitosti i jednostavnosti. Multimedijski sustav Media Nav Evolution*, ugrađena kamera za vožnju unatrag*, sustav za pomoć pri kretanju na uzbrdici**, tipka za impulsno podizanje stakla na vozačevoj strani**... Vozilo smo opremili najpraktičnijim sustavima koji će vožnju učiniti još ugodnijom.

* Raspoloživo uz nadoplatu.

** Ovisno o inačici.



Sigurnost u svim uvjetima

Vaša sigurnost uvijek je na prvom mjestu, zato je novi Dacia Logan MCV opremljen sustavima koji jamče beskompromisnu aktivnu i pasivnu sigurnost. Ojačana karoserija štiti putnike. Sustav protiv blokiranja kotača (ABS) radi u kombinaciji sa sustavom za pomoć pri naglom kočenju (AFU), a sustav za nadzor stabilnosti vozila (ESC) u kombinaciji sa sustavom za nadzor proklizavanja pogonskih kotača (ASR) jamči učinkovito kočenje i veću stabilnost vozila.

Automobil je opremljen i prednjim i bočnim zračnim jastucima za vozača i suvozača, sustavom za pričvršćivanje dječjih sjedala Isofix na bočnim stražnjim sjedalima, sustavom za pomoć pri kretanju na uzbrdici i stražnjim parkirnim senzorima. Sada možete voziti potpuno bezbrižno.

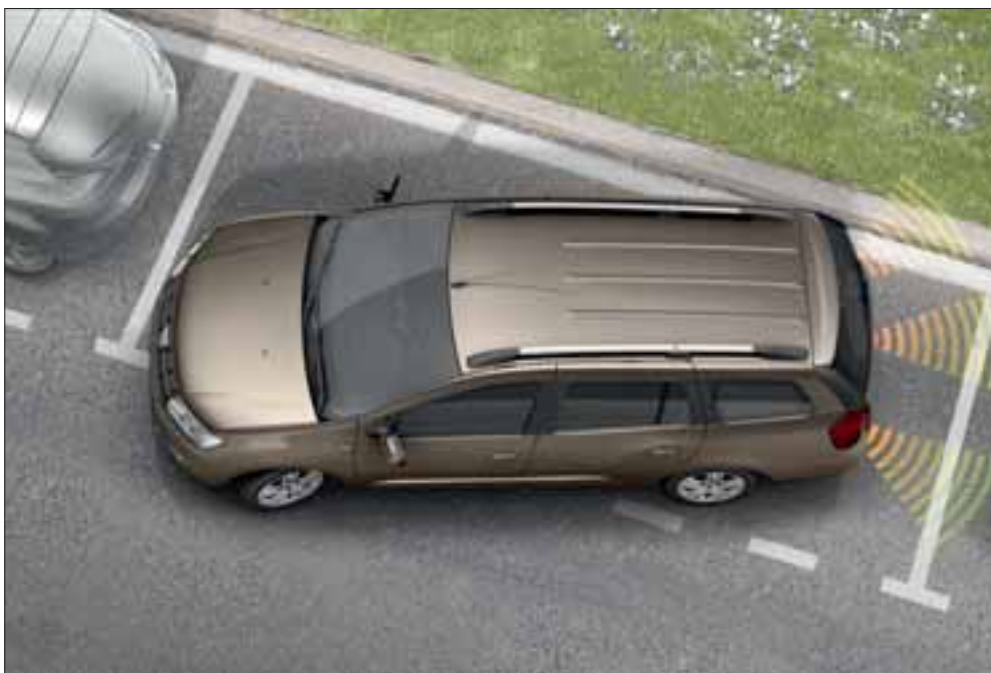

Stražnji parkirni senzori*: zvučnim signalima upozorava vozača na prepreku iza vozila. Za još više udobnosti i sigurnosti sustav možete povezati s kamerom za vožnju unatrag.



Sustav ESC: stabilizira putanju vozila u slučaju gubitka prijanjanja guma u zavoju raspoređivanjem kočione sile i prilagođavanjem okretaja motora.

* Uz nadoplatu



Sustav za pomoć pri kretanju na uzbrdici: taj sustav omogućuje posve sigurno kretanje na uzbrdici bez pomicanja vozila unatrag.



Zaštita: ojačana karoserija, prednji i bočni zračni jastuci za vozača i suvozača te sustav za pričvršćivanje dječjih sjedalica Isofix na bočnim stražnjim sjedalima.

Verzija Ambiance



OSNOVNA OPREMA

- Bočne zaštitne letvice crne boje
- Osvjetljenje prtljažnika
- Središnja konzola s obrubom od mat kroma i ukrasnom oblogom Technical Mesh
- Obrubi ventilacijskih otvora crne boje Piano
- Obrubi instrumenata od mat kroma
- Tri naslona za glavu podesiva po visini na stražnjoj klupi
- 12-voltna utičnica i držač boca u stražnjem redu sjedala
- Električno podizanje prednjih stakala te impulsno podizanje vozačevog stakla
- Ručni klima uređaj
- Središnje zaključavanje s daljinskim upravljanjem
- Sustavi ABS, AFU, ESP i ASR
- Prednji i bočni zračni jastuci za vozača i suvozača
- Sustav za nadzor tlaka u gumama
- Indikator promjene stupnja prijenosa
- Štedljiv način vožnje ECO (osim s motorom SCe 75)
- Sustav za pomoć pri kretanju na uzbrdici
- Servo upravljač
- Svjetla sa svjetlosnim potpisom, LED dnevna svjetla
- 15" ukrasni pokrovi kotača Groomy
- Djeljiva stražnja klupa u omjeru 1/3-2/3
- Presvlake Ambiance

Oprema uz nadoplatu:

- Rezervni kotač
- 15" aluminijски naplatci Chamade
- Svjetla za maglu
- Metalik boja
- Uklonjiva polica prtljažnog prostora
- Dacia Plug&Radio
- Sustav Media Nav Evolution
- Kartografija istočne Europe



Verzija Lauréate

OSNOVNA OPREMA LAURÉATE = AMBIANCE +

- Prednja svjetla za maglu
- Dvobojni krovni nosači u crnoj boji / mat kromu
- Crna ukrasna naljepnica na nosaču vrata
- Grijani vanjski retrovizori s električnim podešavanjem u boji karoserije
- Ručice vrata u boji karoserije
- 15-inčni ukrasni poklopci Popster
- Obrubi instrumenata od mat kroma
- Unutarnje ručice vrata od mat kroma
- Rukohvati na prednjim vratima s ukrasnom oblogom Technical Mesh
- Upravljač s trubom i ukrasnim umetcima u mat kromu
- Presvlake Laureate
- Osvijetljeni pretinac ispred suvozača
- Središnje stropno svjetlo straga
- Putno računalo (osim u izvedbi s motorom na LPG)
- Vozačevo sjedalo, upravljač i prednji sigurnosni pojasevi podešivi po visini
- Džep za telefon na suvozačevu sjedalu
- Mreža za odlaganje predmeta na suvozačevoj strani
- Džepovi na poleđini prednjih sjedala
- Držači za putnike na stražnjim sjedalima
- Uklonjiva polica prtljažnog prostora
- Dacia Plug&Radio

Oprema uz nadoplatu:

- 15-inčni aluminijски naplatci Chamade
- Rezervni kotač
- Metalik boja
- Kožnate presvlake*
- Regulator i ograničivač brzine
- Stražnji parkirni senzori
- Stražnji parkirni senzori i kamera za vožnju unatrag
- Naslon za ruke na vozačevu sjedalu
- Stražnji prozori s električnim upravljanjem
- Sustav Media Nav Evolution
- Upravljač presvučen kožom
- Kartografija istočne Europe

* Goveda koža





DODATNA OPREMA



1. PRILAGODLJIVA ZAŠTITA PRTLJAŽNIKA EASYFLEX

Nezaobilazna je za zaštitu prtljažnika vašeg automobila te prijevoz glomaznih i prljavih predmeta. Jednostavno se sklapa i rasprostire te se prilagođava položaju stražnjih sjedala. Kad je potpuno rasprostrta pokriva cijelu površinu prtljažnog prostora.

2. GUMENI TEPISI

Gumeni tepisi potpuno se prilagođavaju vašem Loganu MCV. Iznimno su izdržljivi i jednostavni za održavanje te nude još bolju zaštitu, osobito od snijega i blata.

3. NASLON ZA RUKU

Donosi više udobnosti u vožnji i dodatan prostor za odlaganje sitnih osobnih predmeta. Za još više udobnosti u vožnji moguće ga je podesiti po visini.

4. MREŽA ZA PRTLJAŽNIK

Mreža za prtljagu pričvršćuje predmete u prtljažniku i sprječava njihovo pomicanje u vožnji.

5. KORITO ZA DNO PRTLJAŽNIKA I ZAŠTITA PRAGA PRTLJAŽNIKA

Korito za dno prtljažnika učinkovito štiti originalnu oblogu i potpuno se prilagođava obliku prtljažnika vašeg vozila. Zahvaljujući polutvrdoj konstrukciji i visokim rubovima iznimno je praktično i jednostavno za čišćenje. Plastična zaštita praga prtljažnika namijenjena je oblaganju i zaštiti stražnjeg odbojnika.

6. BOČNE ZAŠTITNE LETVICE

Zaštitite svoj Logan MCV od lakših udarača dekorativnim bočnim zaštitnim letvicama.

7. POPREČNI KROVNI NOSAČI

Robusni krovni nosači koji se mogu brzo postaviti omogućuju jednostavan prijevoz najrazličitijih predmeta.

8. KUKA ZA VUČU S NOSAČEM ZA BICIKLE

Za aktivnosti kojima se bavite u slobodno vrijeme na raspolaganju vam je iznimno praktičan nosač za bicikle na kuki za vuču koji zahvaljujući funkciji preklapanja osigurava jednostavan pristup prtljažniku.

9. ALARMNI UREĐAJ

Alarmni uređaj, koji se integrira s elektroničkim sustavom vašega Logana MCV, prepoznaje svako gibanje u unutrašnjosti automobila i odvraća kradljivce.

MOTORI

	SCe 75	Tce 90 S6S Easy-R	Tce 90 S6S LPG	dCi 75 S6S	dCi 90 S6S
Gorivo	Benzin	Benzin	Benzin/plin	Dizel	Dizel
Tip mjenjača	5-st. ručni	5-st. robotizirani	5-st. ručni	5-st. ručni	5-st. ručni
Emisijska norma	Euro 6c	Euro 6b	Euro 6b	Euro 6b	Euro 6b
Obujam motora (cm ³)	998	898	1461	1461	1461
Provrt x hod (mm)		72,2 x 73,1	76 x 80,5	76 x 80,5	76 x 80,5
Broj cilindara	3	3	3	4	4
Kompresijski omjer		9,5	9,5	15,5	15,5
Uk. broj ventila	12	12	12	8	8
Najveća snaga u kW prema normi CEE (KS)	55 (75)	66 (90) 71 s pretlakom, povećava okr.moment	Benzin: 66 (90) 71 s pretlakom, povećava okr.moment LPG 66 bez pretlaka, povećava okr.moment	55 (75)	66 (90)
Broj okretaja pri najvećoj snazi (o/min)	6300	5000	5000	4000	4000
Najveći okretni moment u Nm CEE (m.kg)	97	140 150 (pretlak, povećava okr.moment)	Benzin: 140 150 (pretlak, povećava okr.moment) LPG: 140	200	220
Broj okretaja pri najvećem okretnom momentu (o/min)	3500	2250	2250	1750	1750
Tip ubrizgavanja	Neizravno višetokovno	Neizravno višetokovno	Neizravno višetokovno	Izravno common rail	Izravno common rail
Tip ubrizgavanja	Atmosferski	Turbopunjač	Turbopunjač	Turbopunjač	Turbopunjač
Sustav Stop & Start	-	Da	Da	Da	Da
Katalizator			Serijsko		
Sustav za smanjenje onečišćenja	-	-	-	Serija	Serija
Mjenjač					
Tip mjenjača	JH0	JS3	JH3	JR5	JR5
Oznaka mjenjača	372	2	336	336	336
Broj stupnjeva prijenosa	5	5	5	5	5
Brzina pri 1000 o/min u 1./2./3. stupnju:	6,37/11,60/17,05	6,50/10,30/15,75	6,78/12,91/20,48	9,63/18,34/29,10	9,63/18,34/29,10
U 4., 5. stupnju	23,07/29,87/-	23,85/34,96/-	27,96/38,29/-	39,73/54,41/-	39,73/54,41/-
Upravljanje					
Upravljač			Servoupravljač (hidraulični s električnom pumpom)		
Promjer okretanja između pločnika (m)			10,82		
Broj okretaja upravljača			3,2		
Ovjes					
Vrsta ovjesa srijeda/straga			Pseudo Mc-Pherson s trokutastim ramenima/Osovina u obliku slova H s programiranim deformiranjem - spiralne opruge		
Kotači i gume					
Naplatci			6J15		
Gume srijeda / straga			185/65 R15		
Kočenje					
Vrsta kruga kočenja			X		
Sustav ABS/AFU			Serijsko		
Elektronski razdjelnik sile kočenja			-		
Sustav ESP/ASR			Serijsko		
Srijeda: ventilirani diskovi (DV) - promjer (mm)/debljina (mm)	(HK) 258/22	(HK) 258/22	(HK) 258/22	(HK) 258/22	(HK) 258/22
Straga: bubnjevi (B) / debljina (u inčima)	(B)/9	(B)/9	(B)/9	(B)/9	(B)/9
Performanse					
Aerodinamika - površina otpora SCx (m ²)	0,76	0,76	0,76	0,76	0,76
Najveća brzina (km/h)	158*	175	175	164	173
0-100 km/h (s)	14*70*	11*00	11*30	14*60	11*80
400 m/1000 m s mesta (s)	19*80*/36*70*	17*40/32*80	17*60/33*00	19*60/36*00	18*20/33*70
Potrošnja prema normi 99/100/EEZ (u l/100 km)					
CO ₂ (g/km)	120*	110	109 (način benzin) 98 (način LPG)	90	90
Gradska vožnja (l/100 km)	6,6*	4,7	5,8 (način benzin) 7,6 (način LPG)	3,7	3,7
Međugradska vožnja (l/100 km)	4,6*	4,5	4,3 (način benzin) 5,4 (način LPG)	3,4	3,4
Mješovita vožnja (l/100 km)	5,4*	4,9	4,9 (način benzin) 6,2 (način LPG)	3,5	3,5
Rezervoar za gorivo					
Obujam (l)	50	50	50 (32 LPG)	50	50
Masa (kg)					
Prazno vozilo, spremno za vožnju (bez dodatne opreme), bez vozača	980*	1075	1090	1090	1090
Prazno vozilo, spremno za vožnju, srijeda/straga	538*/442*	608/467	590/500	649/441	649/441
Najveća dopuštena masa	1555*	1590	1620	1670	1670
Dopuštena ukupna masa vozila i prikolice	2365*	2400	2430	2480	2480
Dopušteno opterećenje**	575*	515	530	580	580
Najveća masa prikolice s kočnicama (u okviru dopuštene ukupne mase)	1110*	1100	1110	1110	1110
Najveća dozvoljena masa prikolice s kočnicama/bez kočnica	810/525*	810/570	810/580	810/580	810/580

*Privremeni podaci, homologacija u tijeku ** Navedeno dopušteno opterećenje vrijedi za minimalnu opremljenost

METALIK BOJE



BISERNO CRNA (676)



PLATINASTO SIVA (D69)

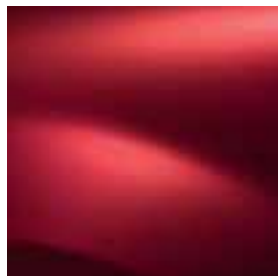

ŽARKO CRVENA (B76)



TOURMALINE SMEĐA (CNG)



COSMOS PLAVA (RPR)



COMETE TAMNOSIVA (KNA)



VISON SMEĐA (CNM)

OBIČNE BOJE



LEDENO BIJELA (369)

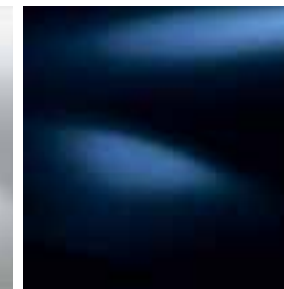

MORNARSKO PLAVA (D42)

UKRASNI POKROVI I NAPLATCI



15" UKRASNI POKROVI GROOMY



15" UKRASNI POKROVI POPSTER



15" ALUMINIJSKI NAPLATCI CHAMADE

SCHEMATSKI PRIKAZ DIMENZIJA



OBUJAM PRTLJAŽNIKA (dm³) (ISO standard 3832)

Konfiguracija s pet sjedala	573
Konfiguracija s dva sjedala (s preklopljenom stražnjom klupom)	1518

DIMENZIJE (mm)

A	Međuosovinski razmak	2635
B	Ukupna duljina	4501
C	Prednji prevjes	827
D	Stražnji prevjes	1039
E	Trag kotača sprijeda	1497
F	Trag kotača straga	1486

DIMENZIJE (mm)

G	Udaljenost od tla opterećenog vozila (s pet putnika u vozilu)	128
H	Visina praznog vozila bez krovnih nosača / s krovnim nosačima	1521/1552
H1	Visina praga prtljažnika	590
H2	Visina praga prtljažnika	784
H3	Visina praznog vozila s otvorenim vratima prtljažnik	1921
H4	Visina ispod stražnjeg police	481
J1	Širina u visini ramena sprijeda	1387
J2	Širina u visini ramena u 2. redu sjedala	1389
K	Prostor u visini koljena u 2. redu sjedala	177

DIMENZIJE (mm)

L1/2	Ukupna širina vozila bez vanjskih retrovizora / s vanjskim retrovizorima	1733/1994
L3	Unutarnja širina između blatobrana	997
M1	Visina do krova u prvom redu sa sjedalom postavljenim pod kutem od 14 stupnjeva	900
M2	Visina do krova u drugom redu sa sjedalom postavljenim pod kutem od 14 stupnjeva	886
O1	Širina u visini laktova sprijeda	1415
O2	Širina u visini laktova u 2. redu sjedala	1434
Y1	Duljina prtljažnog prostora iza postavljenih sjedala u 2. redu	1054

Dacia

Vozite, putujte i štedite u duhu marke Dacia!

Sva vozila Dacia konstruirana su po istom načelu: proizvodimo modele privlačnog izgleda, bez suvišnih detalja, opremamo ih najpouzdanijim tehnologijama i nudimo po nenadmašno povoljnoj cijeni. Tako smo u samo deset godina srušili osnovne konvencije i pokrenuli pravu revoluciju na tržištu automobila. Nevjerojatno? Pa, i nije. Naša tajna?

Savršena kombinacija jednostavnosti, preglednosti i velikodušnosti. Suradnja s markom Dacia posve je jasna i transparentna od odabira modela do cijene i održavanja vozila. Vozite li Daciju, možete biti sigurni da ste odabrali pravo vozilo. Odabrali ste kvalitetu, pouzdanost i vrhunski dizajn, ali i udobnost te, prije svega, razumnu cijenu. Dacia vam nudi mogućnost kupnje novog

vozila koje odgovara vašim željama i potrebama. Osim toga u vozilo marke Dacia ne morate uložiti sav svoj novac. Umjesto toga možete ići na godišnji odmor, kupiti kćeri gitaru kakvu je oduvijek željela ili jednostavno uštedjeti novac. S Daciom možete ići kamo god poželite i baviti se svime što vam srce poželi.

Novi Dacia Logan MCV ...

Veliki karavan najpovoljnije cijene



