



# Novi Dacia Logan





# Novi Dacia Logan

Obiteljska limuzina najpovoljnije cijene!



# Suvremenije i dinamičnije linije

Novi dizajn Dacia Logana dodatno ističe robusnost i pouzdanost tog vozila i pritom mu daje dojam dinamičnosti i suvremenosti. Prednjim i stražnjim svjetlima koja čine novi svjetlosni potpis marke Dacia te novom kromiranom prednjom rešetkom novi će vas Dacia Logan zasigurno osvojiti, kao i svojom iznimno pristupačnom cijenom. Što biste još mogli poželjeti?





# Suvremena i privlačna unutrašnjost

Vrhunska završna obrada, privlačna unutrašnjost, udobnije presvlake suvremena izgleda, novi upravljač i nova armaturna ploča... Sve to unutrašnjost novog Dacia Logana čini još skladnijom. U njoj ćete se odmah osjećati kao kod kuće.



Dacia



# Sve za potpunu udobnost vaše obitelji

Novi Dacia Logan nudi pet velikih i udobnih sjedala za sve putnike te brojna praktična mjesta za odlaganje, novu 12-voltnu utičnicu u stražnjem redu sjedala za punjenje vaših elektroničkih uređaja i prostran prtljažnik za sve što morate utovariti kako bi vaša putovanja s obitelji ili prijateljima bila još ugodnija.





20°C

▲ Surveillez dans toutes les directions

# Korisne tehnologije koje će vam olakšati život

Unutrašnjost novog Dacia Logana kraljevstvo je učinkovitosti i jednostavnosti. Opremljena je najpraktičnijim tehnologijama, kao što su multimedijски sustav Media Nav Evolution\*, ugrađena kamera za vožnju unatrag\* i tipka za impulsno podizanje stakala na vozačevoj strani\*\*...

S novim Dacia Loganom spremni ste za svako putovanje.

\* Raspoloživo uz nadoplatu

\*\* Ovisno o inačici



# Sigurnost u svim uvjetima

Vaša sigurnost uvijek je na prvom mjestu, zato je novi Dacia Logan opremljen sustavima koji jamče beskompromisnu aktivnu i pasivnu sigurnost. Ojačana karoserija štiti putnike. Sustav protiv blokiranja kotača (ABS) radi u kombinaciji sa sustavom za pomoć pri naglom kočenju (AFU), a sustav za nadzor stabilnosti vozila (ESC) u kombinaciji sa sustavom za nadzor proklizavanja pogonskih kotača (ASR) jamči učinkovito kočenje i veću stabilnost vozila.

Automobil je opremljen i prednjim i bočnim zračnim jastucima za vozača i suvozača, sustavom za pričvršćivanje dječjih sjedala Isofix na bočnim stražnjim sjedalima, sustavom za pomoć pri kretanju na uzbrdici i stražnjim parkirnim senzorima\*. Sada možete voziti potpuno bezbrižno.

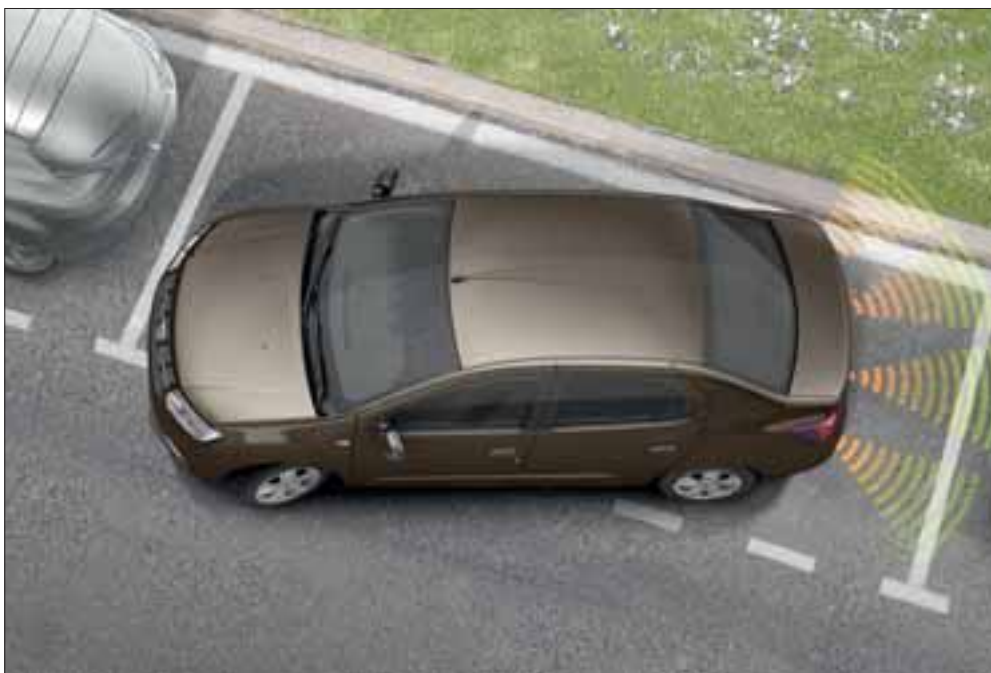

**Stražnji parkirni senzori\*:** zvučnim signalima upozorava vozača na prepreku iza vozila. Za još više udobnosti i sigurnosti sustav možete povezati s kamerom za vožnju unatrag.



**Sustav ESC:** stabilizira putanju vozila u slučaju gubitka prijanjanja guma u zavoju raspoređivanjem kočione sile i prilagođavanjem okretaja motora.



**Sustav za pomoć pri kretanju na uzbrdici:** taj sustav omogućuje posve sigurno kretanje na uzbrdici bez pomicanja vozila unatrag.



**Zaštita:** ojačana karoserija, prednji i bočni zračni jastuci za vozača i suvozača te sustav za pričvršćivanje dječjih sjedalica Isofix na bočnim stražnjim sjedalima.

# Verzija Ambiance



## OSNOVNA OPREMA

- Prednji i stražnji odbojnici u boji karoserije
- Osvjetljenje prtljažnika
- Središnja konzola s obrubom od mat kroma i ukrasnom oblogom Technical Mesh
- Obrubi ventilacijskih otvora crne boje Piano
- Obrubi instrumenata od mat kroma
- Tri naslona za glavu podesiva po visini na stražnjoj klupi
- 12-voltna utičnica i držač boca u stražnjem redu sjedala
- Središnje zaključavanje s daljinskim upravljanjem
- Ručni klima uređaj
- Djeljiva stražnja klupa u omjeru 1/3-2/3
- Električni podizači prednjih stakala te impulsno podizanje vozačevog stakla
- Sustavi ABS, AFU, ESP i ASR
- Sustav za nadzor tlaka u gumama
- Indikator promjene stupnja prijenosa
- Štedljiv način vožnje ECO (osim s motorom SCe 75)
- Sustav za pomoć pri kretanju na uzbrdici
- Svjetla sa svjetlosnim potpisom, LED dnevna svjetla
- 15" ukrasni pokrovi kotača Groomy

## Oprema uz nadoplatu:

- Rezervni kotač
- 15" aluminijski naplatci Chamade
- Svjetla za maglu
- Metalik boja
- Dacia Plug&Radio
- Sustav Media Nav Evolution
- Kartografija istočne Europe



# Verzija Lauréate



## OSNOVNA OPREMA LAURÉATE = AMBIANCE +

- Prednja svjetla za maglu
- Crna ukrasna naljepnica na nosaču vrata
- Grijani vanjski retrovizori s električnim podešavanjem u boji karoserije
- Ručice vrata u boji karoserije
- 15-inčni ukrasni poklopci Popster
- Obrubi ventilacijskih otvora od mat kroma
- Unutarnje ručice vrata od mat kroma
- Rukohvati na prednjim vratima s ukrasnom oblogom Technical Mesh
- Upravljač Soft Feel s trubom i ukrasnim umetcima u mat kromu
- Presvlake Laureate
- Osvjetljeni pretinac ispred suvozača
- Putno računalo (osim u izvedbi s motorom na LPG)
- Vozačevo sjedalo, upravljač i prednji sigurnosni pojasevi podesivi po visini
- Džep za telefon na suvozačevu sjedalu
- Mreža za odlaganje predmeta na suvozačevoj strani
- Džepovi na poleđini prednjih sjedala
- Držači za putnike na stražnjim sjedalima
- Dacia Plug&Radio

## Doplaćilna oprema

- 15" aluminijski naplatci Chamade
- Rezervni kotač
- Metalik boja
- Kožnate presvlake\*
- Regulator i ograničivač brzine
- Stražnji parkirni senzori
- Stražnji parkirni senzori i kamera za vožnju unatrag
- Naslon za ruke na vozačevu sjedalu
- Električni podizači zadnjih stakala
- Sustav Media Nav Evolution
- Kartografija istočne Europe

\* Goveđa koža







## DODATNA OPREMA



1



4



5



7



8



2



3



6



9

### 1. NAPLATCI I PAKET SPORT

Izrazite svoj stil naplaticima Runway i paketom opreme Sport. Za suvremen i izrazito dinamičan izgled.

### 2. BOČNE ZAŠTITNE LETVICE

Zaštitite svoj Sandero od lakših udaraca dekorativnim bočnim zaštitnim letvicama.

### 3. NASLON ZA RUKE

Donosi više udobnosti u vožnji i dodatan prostor za odlaganje sitnih osobnih predmeta. Za još više udobnosti u vožnji moguće ga je podesiti po visini.

### 4. TEKSTILNI TEPISI

Po mjeri rađeni tekstilni tepisi za putnički prostor koji se odlično prilagođavaju unutrašnjosti vozila i osiguravaju visok stupanj kvalitete i sigurnosti.

### 5. KORITO ZA DNO PRTLJAŽNIKA I ZAŠTITA PRAGA PRTLJAŽNIKA

Korito za dno prtljažnika učinkovito štiti originalnu oblogu i potpuno se prilagođava obliku prtljažnika vašeg vozila. Zahvaljujući polutvrdoj konstrukciji i visokim rubovima iznimno je praktično i jednostavno za čišćenje. Plastična zaštita praga prtljažnika namijenjena je oblaganju i zaštiti stražnjeg odbojnika.

### 6. MREŽA ZA PRTLJAŽNIK

Mreža za prtljagu pričvršćuje predmete u prtljažniku i sprječava njihovo pomicanje u vožnji.

### 7. KROVNI KOVČEG NA POPREČNIM NOSAČIMA

Elegantan krovni kovčeg možete postaviti na krovne nosače u samo nekoliko trenutaka, što oslobađa dodatni prostor za vašu prtljagu.

### 8. KUKA ZA VUČU S NOSAČEM ZA BICIKLE

Za aktivnosti kojima se bavite u slobodno vrijeme na raspolaganju vam je vrlo praktičan nosač za bicikle na kuku za vuču koji zahvaljujući funkciji preklapanja osigurava jednostavan pristup prtljažniku.

### 9. ALARM

Alarmni uređaj kompatibilan s elektroničkim sustavom vašeg Sandera prepoznaje svaki pokušaj provala i kretanje u unutrašnjosti vozila.

## METALIK BOJE



BISERNO CRNA (676)



PLATINASTO SIVA (D69)

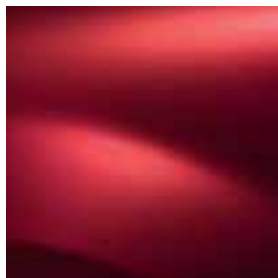

ŽARKO CRVENA (B76)



TOURMALINE SMEĐA (CNG)

## OBIČNE BOJE



LEDENO BIJELA (369)

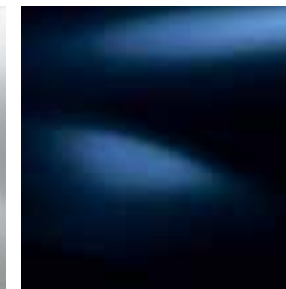

MORNARSKO PLAVA (D42)



COSMOS PLAVA (RPR)



COMETE TAMNOSIVA (KNA)



VISION SMEĐA (CNM)

## UKRASNI POKROVI I NAPLATCI



15" UKRASNI POKROVI GROOMY



15" UKRASNI POKROVI POPSTER



15" ALUMINIJSKI NAPLATCI CHAMADE

# MOTORI

	<b>SCe 75</b>	<b>TCe 90 S&amp;S Easy-R</b>	<b>TCe 90 S&amp;S LPG</b>	<b>dCi 75 S&amp;S</b>
Gorivo	Benzin	Benzin	Benzin/LPG	Dizel
Tip mjenjača	5-st. ručni	5-st. robotizirani	5-st. ručni	5-st. ručni
Emisijska norma	Euro 6c	Euro6b	Euro6b	Euro6b
Obujam motora (cm <sup>3</sup> )	998	898	898	1461
Provit x hod (mm)		72,2 x 73,1	72,2 x 73,1	76 x 80,5
Broj cilindara	3	3	3	4
Kompresijski omjer		9,5	9,5	15,5
Uk. broj ventila	12	12	12	8
Najveća snaga u kW prema normi CEE (KS)	55 (75)	66 (90) 71 s pretlakom, povećava okr.moment	Bencin: 66 (90) 71 s pretlakom, povećava okr.moment LPG 66 bez pretlaka, povećava okr.moment	55 (75)
Broj okretaja pri najvećoj snazi (o/min)	6300	5000	5000	4000
Najveći okretni moment u Nm CEE (m.kg)	97	140/150 (pretlak, povećava okr.moment)	Bencin: 140 150 (pretlak, povećava okr.moment)	200
Broj okretaja pri najvećem okretnom momentu (o/min)	3500	2250	2250	1750
Tip ubrizgavanja	Neizravno višetočkovno	Neizravno višetočkovno	Neizravno višetočkovno	Izravno common rail
Tip ubrizgavanja	Atmosferski	Turbopunjač	Turbopunjač	Turbopunjač
Sustav Stop & Start	-	Da	Da	Da
Katalizator	Serijsko	Serijsko	Serijsko	Serijsko
Sustav za smanjenje onečišćenja		-	-	Filter krutih čestica + NoX
<b>Mjenjač</b>				
Tip mjenjača	JH	JS3	JH3	JR5
Oznaka mjenjača	372	002	336	336
Broj stupnjeva prijenosa	5	5	5	5
Brzina pri 1000 o/min u 1 / 2 / 3. stupnju	6,36/11,58/17,02	6,50/10,30/15,75	6,78/12,91/20,48	9,63/18,34/29,10
U 4., 5. stupnju	23,03/29,83/-	23,85/34,96/-	27,96/38,29/-	39,73/54,41/-
<b>Upravljanje</b>				
Upravljač		Servoupravljač (hidraulični s električnom pumpom)		
Promjer okretanja između pločnika (m)		10,82		
Broj okretaja upravljača		32		
<b>Ovjes</b>				
Vrsta ovjesa srijeda/straga		Pseudo Mc-Pherson s trokutastim ramenima/Osovina u obliku slova H s programiranim deformiranjem - spiralne opruge		
<b>Kotači i gume</b>				
Naplaci		6J15		
Gume srijeda / straga		185/65 R15		
<b>Kočenje</b>				
Vrsta kruga kočenja		X		
Sustav ABS/AFU		Serijsko		
Elektronski razdjelnik sile kočenja		-		
Sustav ESP/ASR		Serijsko		
Srijeda: ventilirani diskovi (DV) - promjer (mm)/debljina (mm)		(HK) 258/22		
Straga: bubnjevi (B) / debljina (u inčima)	(B)/8	(B)/8	(B)/8	(B)/8
<b>Performanse</b>				
Aerodinamika - površina otpora SCx (m <sup>2</sup> )		0,76		
Najveća brzina (km/h)	158*	175	175	164
0-100 km/h (s)	14*20*	11*00	11*30	14*60
400 m/1000 m s mesta (s)	19*50/36*00*	17*40/32*80	17*60/33*00	19*60/36*00
<b>Potrošnja prema normi 99/100/EEZ (u l/100 km) CO<sub>2</sub></b>				
CO <sub>2</sub> (g/km)	117*	110	109 (način benzin) 98 (način LPG)	90
Gradska vožnja (l/100 km)	6,5*	5,7	5,8 (način benzin) 7,6 (način LPG)	3,7
Međugradska vožnja (l/100 km)	4,5*	4,5	4,3 (način benzin) 5,4 (način LPG)	3,4
Mješovita vožnja (l/100 km)	5,2*	4,9	4,9 (način benzin) 6,2 (način LPG)	3,5
<b>Rezervoar za gorivo</b>				
Obujam (l)	50	50	50 (32 LPG)	50
<b>Mase (kg)</b>				
Prazno vozilo, spremno za vožnju (bez dodatne opreme), bez vozača	973*	1017	1069	1087
Prazno vozilo, spremno za vožnju, srijeda/straga	573/400*	619/398	620/449	688/399
Najveća dopuštena masa	1505*	1550	1570	1664
Dopuštena ukupna masa vozila i prikolice	2295*	2340	2360	
Dopušteno opterećenje**	532*	533	501	577
Najveća masa prikolice s kočnicama (u okviru dopuštene ukupne mase)	1090*	1090	1090	1090
Najveća dozvoljena masa prikolice s kočnicama/bez kočnica	790/520*	790/545	790/570	

\*Privremeni podaci, homologacija u tijeku \*\* Navedeno dopušteno opterećenje vrijedi za minimalnu opremljenost

## SCHEMATSKI PRIKAZ DIMENZIJA

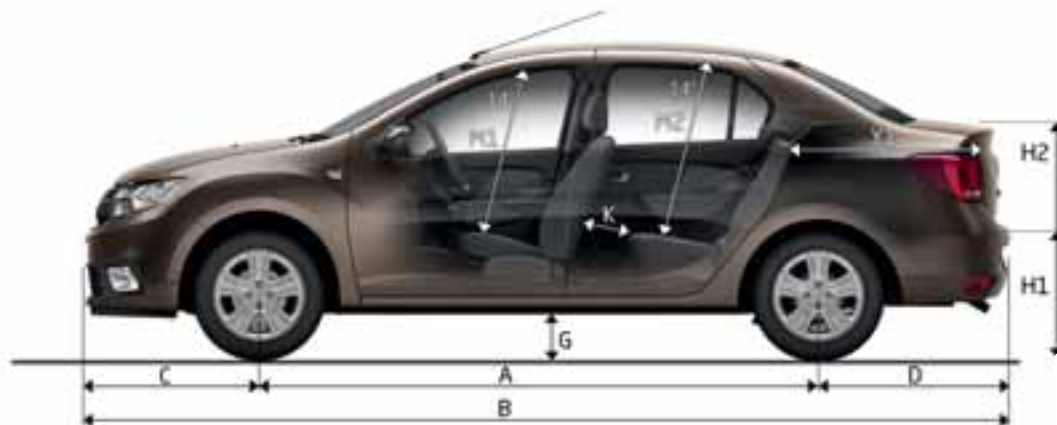

### OBUJAM PRTLJAŽNIKA (dm<sup>3</sup>) (standard ISO 3832)

Konfiguracija s pet sjedala	510
Konfiguracija s dva sjedala (s preklapljenom stražnjom klupom)	1 257

### DIMENZIJE (mm)

<b>A</b> Međuosovinski razmak	2 635
<b>B</b> Ukupna duljina	4 358
<b>C</b> Prednji prevjes	827
<b>D</b> Stražnji prevjes	896
<b>E</b> Trag kotača sprijeda	1 496
<b>F</b> Trag kotača straga	1 486

### DIMENZIJE (mm)

<b>G</b> Udaljenost od tla opterećenog vozila (s pet putnika u vozilu)	130
<b>H</b> Visina praznog vozila	1 517
<b>H1</b> Visina praga prtljažnika	751
<b>H2</b> Visina praga prtljažnika	406
<b>J1</b> Širina u visini ramena sprijeda	1 387
<b>J2</b> Širina u visini ramena u 2. redu sjedala	1 389
<b>K</b> Prostor u visini koljena u 2. redu sjedala	177
<b>L1/L2</b> Ukupna širina vozila bez vanjskih retrovizora / s vanjskim retrovizorima	1 733/1 994
<b>L3</b> Unutarnja širina između blatobrana	1 013
<b>M1</b> Visina do krova u prvom redu sa sjedalom postavljenim pod kutem od 14 stupnjeva	900

### DIMENZIJE (mm)

<b>M2</b> Visina do krova u drugom redu sa sjedalom postavljenim pod kutem od 14 stupnjeva	869
<b>O1</b> Širina u visini laktova sprijeda	1 415
<b>O2</b> Širina u visini laktova u 2. redu sjedala	1 430
<b>Y1</b> Duljina prtljažnog prostora iza postavljenih sjedala u 2. redu	1 076

# Dacia

## Vozite, putujte i štedite u duhu marke Dacia!

Sva vozila Dacia konstruirana su po istom načelu: proizvodimo modele privlačnog izgleda, bez suvišnih detalja, opremamo ih najpouzdanijim tehnologijama i nudimo po nenadmašno povoljnoj cijeni. Tako smo u samo deset godina srušili osnovne konvencije i pokrenuli pravu revoluciju na tržištu automobila. Nevjerojatno? Pa, i nije. Naša tajna?

Savršena kombinacija jednostavnosti, preglednosti i velikodušnosti. Suradnja s markom Dacia posve je jasna i transparentna od odabira modela do cijene i održavanja vozila. Vozite li Daciju, možete biti sigurni da ste odabrali pravo vozilo. Odabrali ste kvalitetu, pouzdanost i vrhunski dizajn, ali i udobnost te, prije svega, razumnu cijenu. Dacia

vam nudi mogućnost kupnje novog vozila koje odgovara vašim željama i potrebama. Osim toga u vozilo marke Dacia ne morate uložiti sav svoj novac. Umjesto toga možete ići na godišnji odmor, kupiti kćeri gitaru kakvu je oduvijek željela ili jednostavno uštedjeti novac. S Daciom možete ići kamo god poželite i baviti se svime što vam srce poželi.

# Novi Dacia Logan ...

Udobnost za cijelu obitelj!



